Verkehrszeichenplan
C I/1/rvs

Vollsperrung RVA L204 Krakow-Möllen L204 Abs. 10 km 1+100- Abs.10 km 2+165

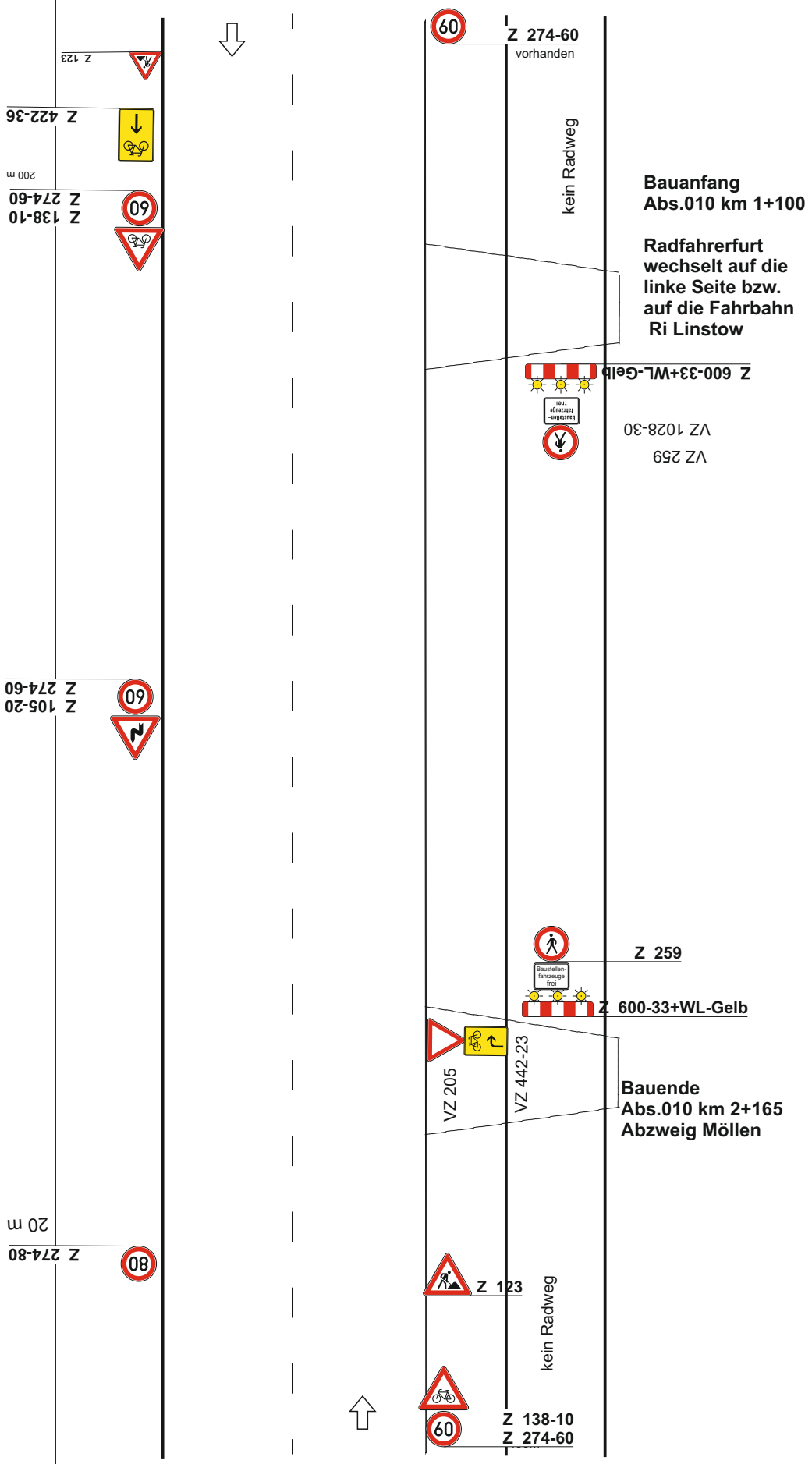

-Alle stationäre Verkehrszeichen die im Widerspruch stehen, werden unwirksam gemacht.

- Alle im Verkehrszeichenplan angegebenen Verkehrszeichen und Markierungen sind im Bedarfsfall örtlich anzupassen.